

IDENTIFICATIE &



REGISTRATIEFORMULIER

Transpondernummer: (hier barcodesticker plakken)

Naam eigenaar:..... Debiturnr/lidnr.....

Adres:.....

Postcode/woonplaats:.....

Telefoon:.....

Eigenaar verklaart opdrachtgever te zijn voor het chippen van onderstaande pony en verantwoordelijkheid te accepteren voor mogelijke gevolgen van het aanbrengen van de chip.

Handtekening eigenaar:.....

Naam paard/pony:..... Reg. Nr.....

Stamboekpaard/pony: ja/nee

Geb.datum:..... Kleur:..... Geslacht: merrie hengst ruin

Kleur en kentekenen in overeenstemming met paspoort of registratiebewijs? Ja
 Nee, volledig nieuw signalement opnemen

Aftekeningen hoofd:

Aftekeningen LV:

Aftekeningen RV:

Aftekeningen LA:

Aftekeningen RA:

Bijzonderheden.....

Checklist paspoort consultant: tatoeagenummer en/of signalement gecontroleerd
 controle aanwezigheid transponder
 transponder ingebracht en werking gecontroleerd
 registratiebewijs ingenomen
 barcodesticker geplakt op identificatieformulier
 barcode geplakt en afgestempeld in paspoort
 gecontroleerd op aanwezigheid van klinische tekenen chirurgische ingreep om een in het verleden geïmplanteerde transponder te verwijderen
 overige bijzonderheden:.....

Naam paspoortconsulent/dierenarts:.....

Handtekening:..... Datum:.....

Leden

chip en paspoort (pony's zonder afstamming / I&R) € 42,00
 alleen chip € 27,00
 alleen paspoort € 28,00
 chipnr.in pasp. en in adm.verwerken € 24,25
 contrib. NSPS-lidmaatschap volw. € 90,00
 aangetekende verzending € 9,25

Niet-stamboekleden (geen machtiging)

chip + paspoort (zonder afstamming / I&R) € 55,00
 alleen chippen € 39,00
 alleen paspoort € 40,00
 chipnr.in pasp. en in adm.verwerken € 35,50
 aangetekende verzending € 9,25

voor niet-leden geldt dat het paspoort wordt verstuurd na betaling, geen mogelijkheid tot machtiging.

Factuur per mail ontvangen: ja nee E-mail:

NSPS, Burg. Smitstraat 21, 7221BH Steenderen tel: 0575-518063

info@shetlandponystamboek.nl

www.nspss.nl

IDENTIFICATIE & REGISTRATIEFORMULIER

Bijlage getekende schets

Transpondernummer:

- Om de identiteit van een paardachtige te verifiëren dient het identificatiedocument een zeer getrouwe beschrijving van de paardachtige te bevatten; een beschrijving in woorden van het dier en zijn kenmerken en een gedetailleerde schets van de karakteristieke kenmerken van de paardachtige.
- De getekende schets dient te worden ingevuld met rode pen voor de kenmerken en met zwarte pen voor de kruinen op basis van de richtlijnen van de world Equestrian Federation (FEI) of Weatherbys.

Naam paspoortconsulent/dierenarts:.....

Handtekening:.....

Datum:.....

2/56

HOOFDSTUK I DEEL B: SCHETS OUTLINE DIAGRAM/SIGNALEMENT GRAPHIQUE/DIAGRAMM

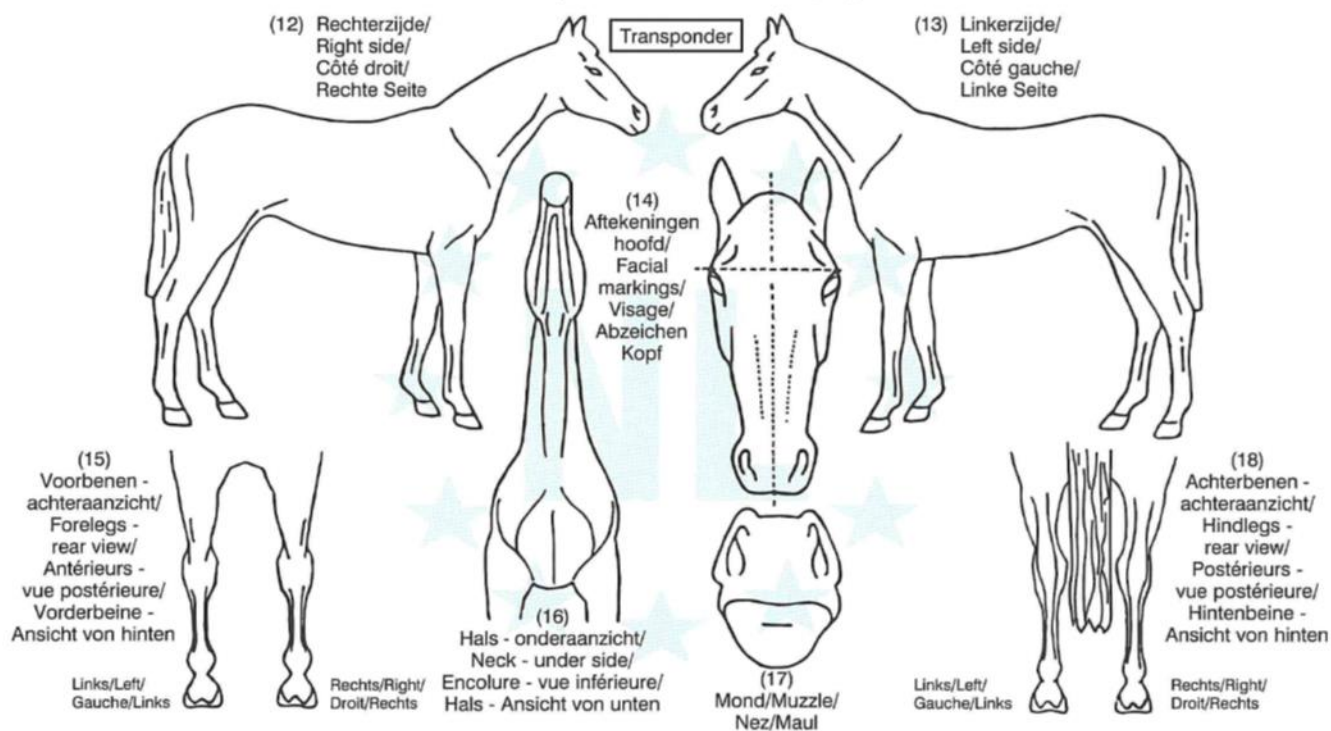

Handtekening van de erkende persoon (naam in hoofdletters) en stempel van de bevoegde autoriteit of gemachtigde instantie
Signature of the qualified person (name in capital letters) and stamp of the competent authority or delegated body
Signature de la personne qualifiée (nom en lettres capitales) et chacet de l'autorité compétente ou de l'organisme délégué
Unterschrift der qualifizierten Person (Name in Großbuchstaben) und Stempel der zuständigen Behörde oder beauftragten Stelle